

AStA - Oekologiereferat

Mensa Umfrage - SoSe 2015 (SoSe15_Mensa)
 Erfasste Fragebögen/number of questionnaires analyzed = 1928



Auswertungsteil der geschlossenen Fragen

Legende

Frage**text**

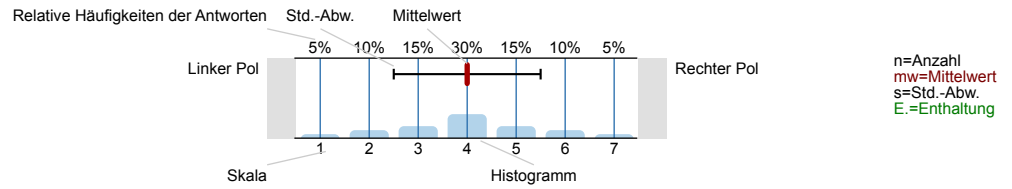

Angaben zur Person:

Alter:

Alter	Häufigkeit	Prozent	n=1758
2		0.1%	
3		0.1%	
6		0.1%	
14		0.1%	
18		1.4%	
19	<input type="checkbox"/>	3.9%	
20	<input type="checkbox"/>	9.3%	
21	<input type="checkbox"/>	11.1%	
22	<input type="checkbox"/>	12.2%	
23	<input type="checkbox"/>	11.8%	
24	<input type="checkbox"/>	10.6%	
25	<input type="checkbox"/>	10.5%	
26	<input type="checkbox"/>	7.7%	
27	<input type="checkbox"/>	6.3%	
28	<input type="checkbox"/>	4.3%	
29	<input type="checkbox"/>	3.5%	
30	<input type="checkbox"/>	1.7%	
31	<input type="checkbox"/>	1.5%	
32	<input type="checkbox"/>	1%	
33	<input type="checkbox"/>	0.9%	
34	<input type="checkbox"/>	0.5%	
35	<input type="checkbox"/>	0.5%	
36	<input type="checkbox"/>	0.2%	
37	<input type="checkbox"/>	0.1%	
38	<input type="checkbox"/>	0.2%	
39	<input type="checkbox"/>	0.1%	
40	<input type="checkbox"/>	0.1%	
43	<input type="checkbox"/>	0.1%	
44	<input type="checkbox"/>	0.2%	
47	<input type="checkbox"/>	0.1%	
49	<input type="checkbox"/>	0.1%	



In welchem Hochschulsemester bist du?

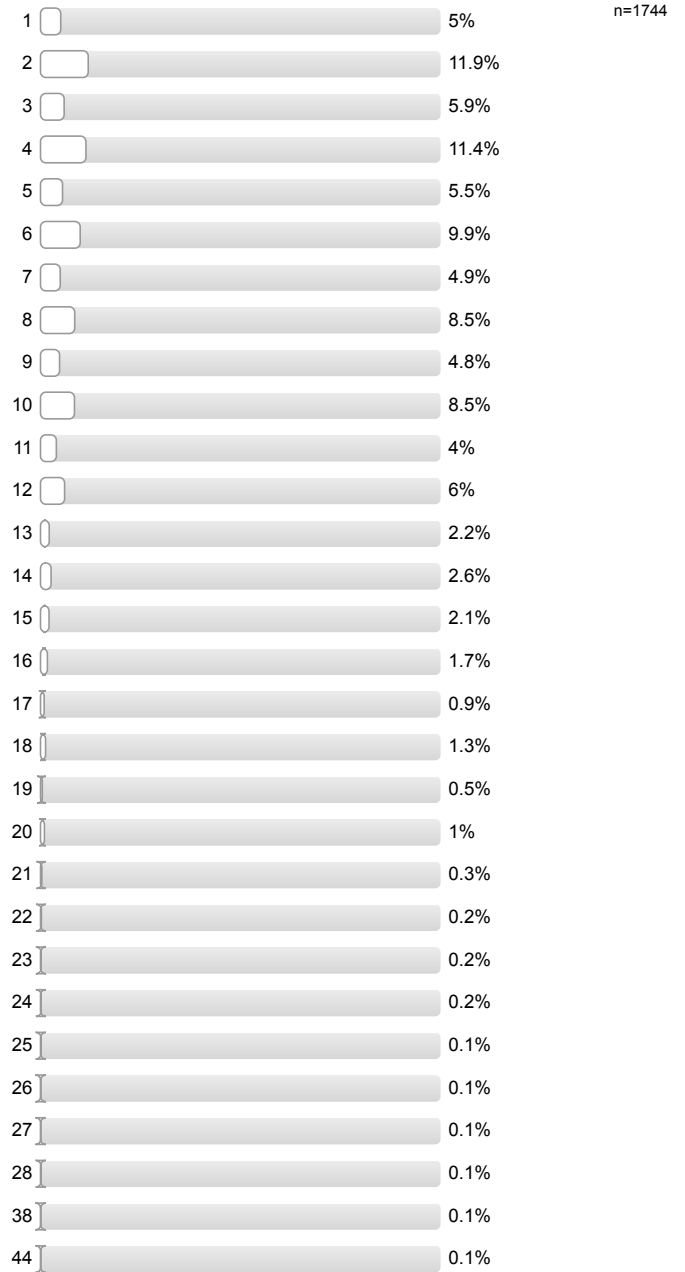

In welchem Fachbereich studierst du im Hauptfach?

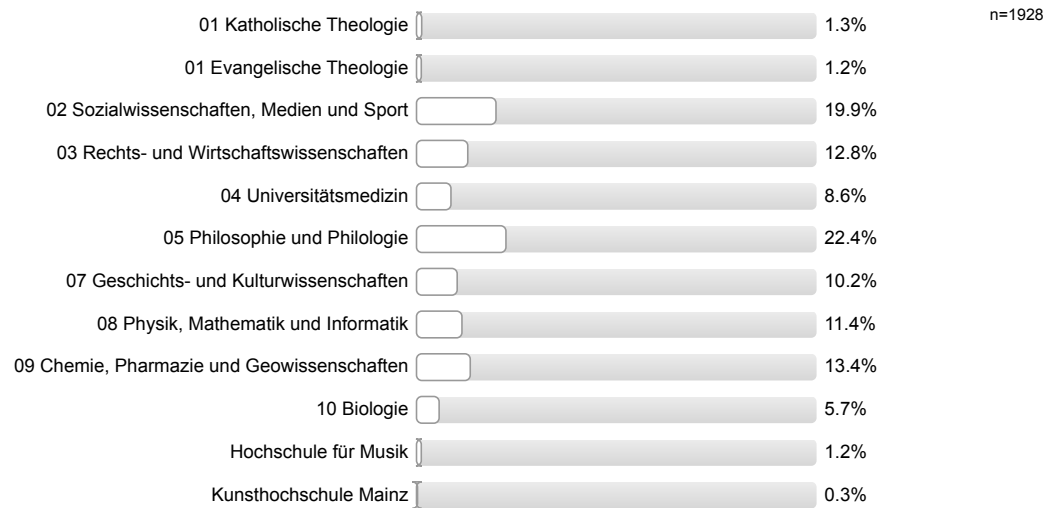

Welche dieser Ernährungsgewohnheiten trifft auf dich am ehesten zu?

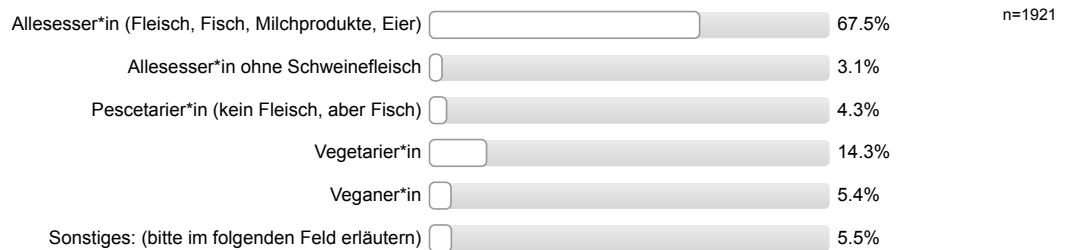

Angaben zur Person: [Fortsetzung]

Hast du Nahrungsmittelunverträglichkeiten/Allergien?



Wenn ja, welche? (Mehrfachnennungen möglich)

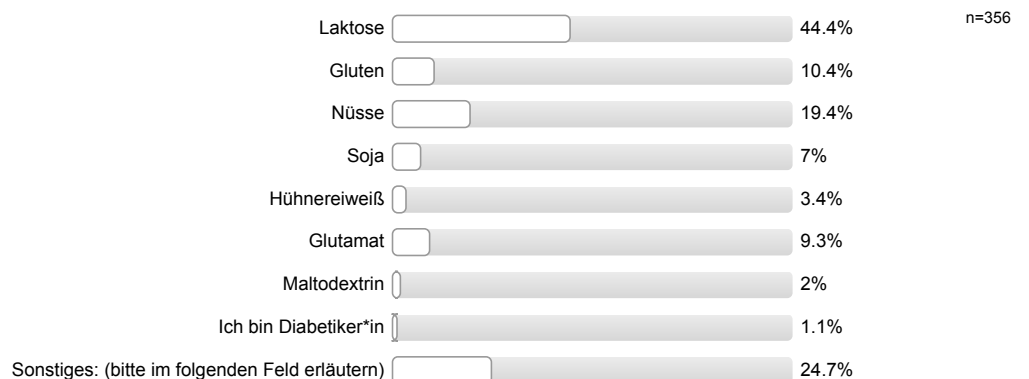

Wieviel Geld steht dir im Monat für Essen zur Verfügung bzw. wie viel Geld gibst du pro Monat für Essen aus?



Wie wichtig ist dir gesunde Nahrung?

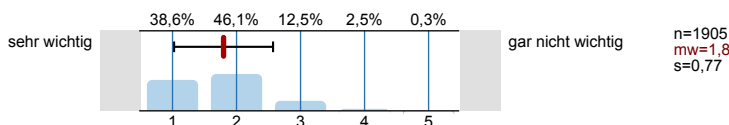

Angaben zur Präferenz der Verpflegungsbetriebe:

Wie oft isst du durchschnittlich in den Betrieben der Hochschulgastronomie des Studierendenwerks?

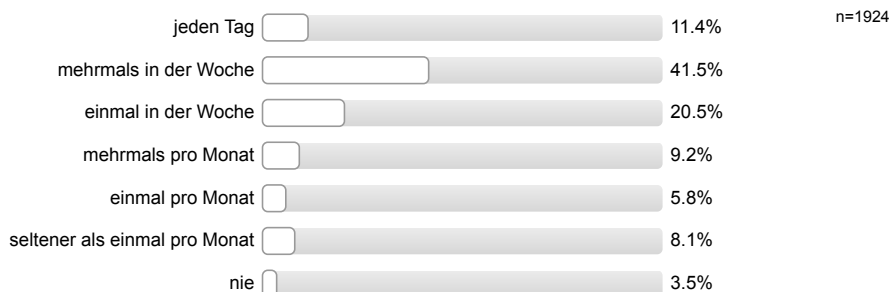

Was gefällt dir nicht an den Betrieben der Hochschulgastronomie des Studierendenwerks? (Mehrfachnennung möglich)

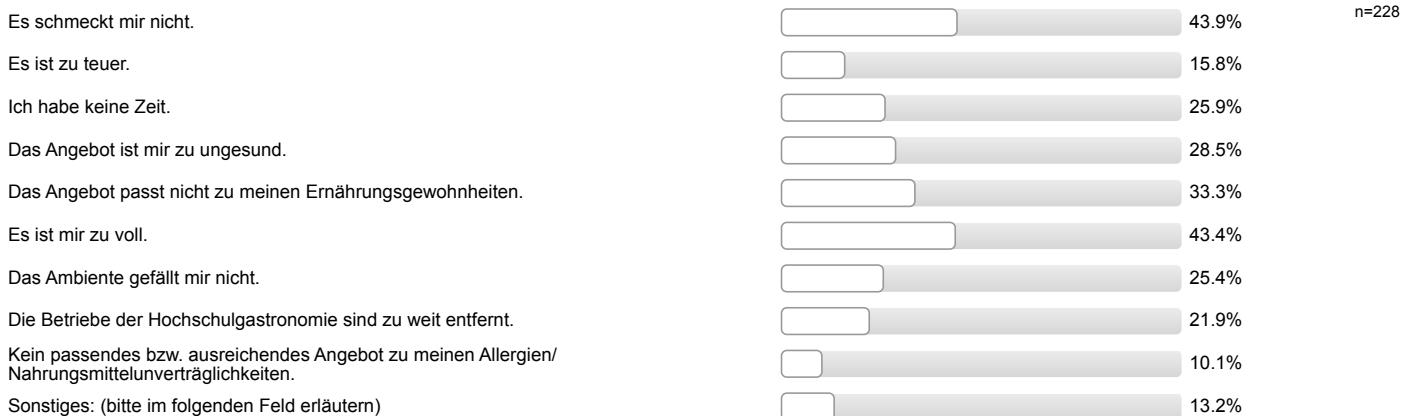

Was gefällt dir an den Betrieben der Hochschulgastronomie des Studierendenwerks? (Mehrfachnennungen möglich)

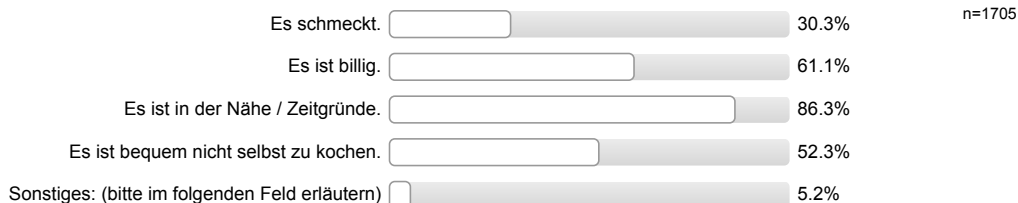

Angaben zur Präferenz der Verpflegungsbetriebe: [Fortsetzung]

Was ist deine Lieblingslocation?

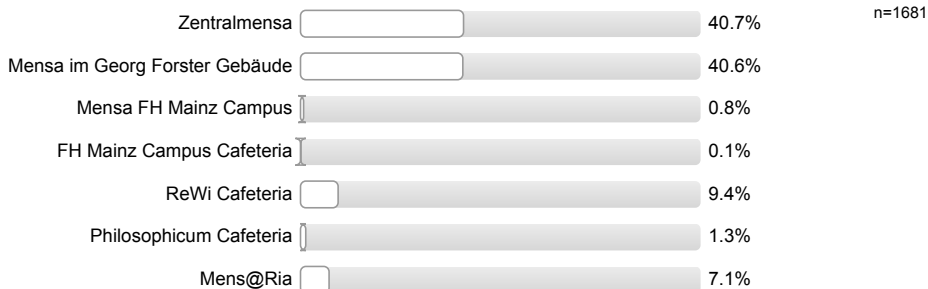

Warum isst du gerade in diesem Betrieb der Hochschulgastronomie am häufigsten?



Angaben zu Speisen/Essen:

Bitte beziehe die folgenden Fragen auf deine „Lieblingslocation“:

Wie beurteilst du die Portionsgrößen?

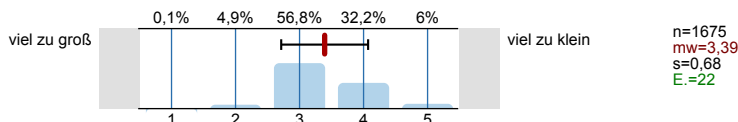

Wie beurteilst du den Geschmack der Speisen?

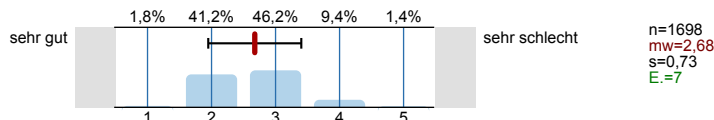

Wie beurteilst du die Qualität der Speisen?

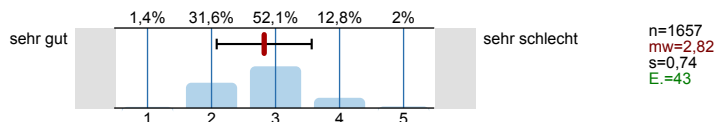

Wie beurteilst du das Aussehen/Präsentation der Speisen?

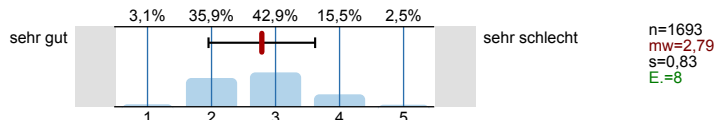

Wie beurteilst du das Preis-Leistungsverhältnis?

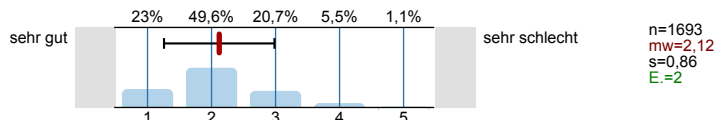

Wie beurteilst du die Temperatur der Warmspeisen?

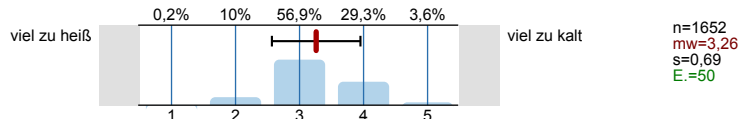

Angaben zum Speiseangebot:

Wie beurteilst du das Speiseangebot?

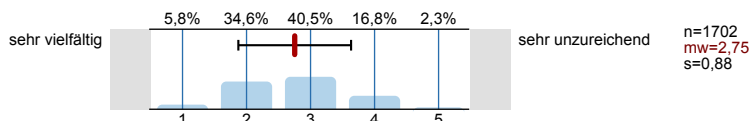

Wünschst du dir, dass das Angebot in einem/mehrerer der folgenden Bereiche ausgebaut wird? (Mehrfachnennung möglich)

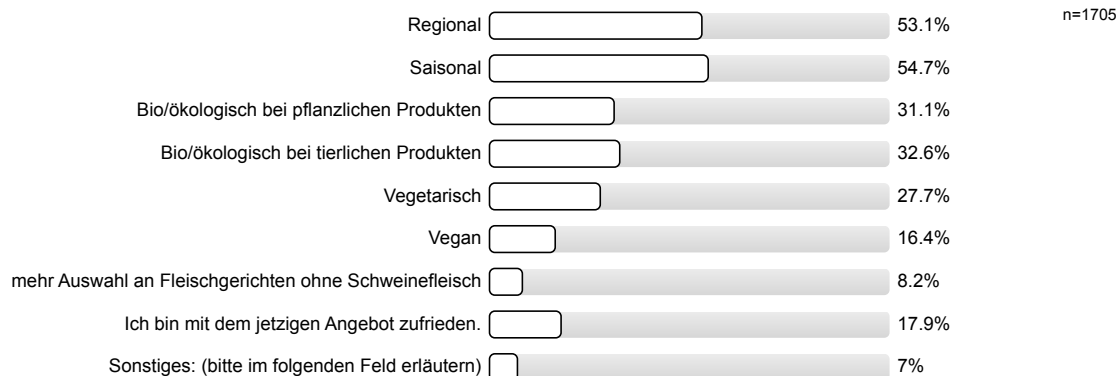

Wenn ja, wie viel Aufpreis für ein vollwertiges Hauptgericht (Vorspeise, Hauptspeise und Nachspeise) wärdst du bereit zu zahlen?

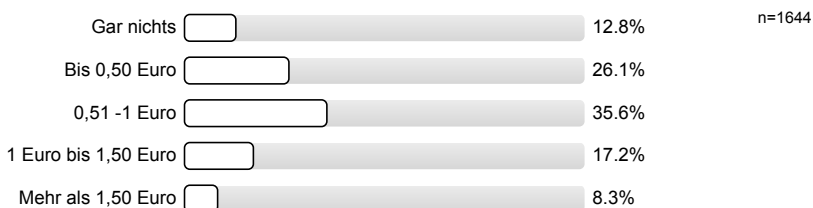

Angaben zum Speiseangebot: [Fortsetzung]

Die Skalenmitte ist folgendermaßen zu interpretieren: Bei ca. der Hälfte der Besuche in den Betrieben der Hochschulgastronomie.

Wie häufig isst du Fleisch, Wurst oder Fisch in den Betrieben der Hochschulgastronomie?

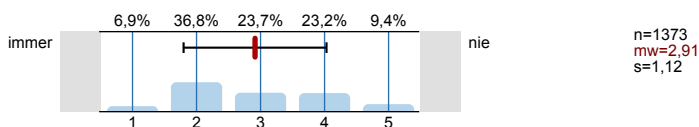

Wie oft isst du jetzt vegetarisch (mit Milchprodukten/ Eier) in der Mensa?

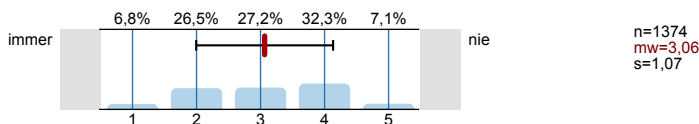

Wie oft würdest du nach qualitativer Verbesserung bzw. Ausbau des vegetarischen Angebotes auf dieses zurückgreifen?

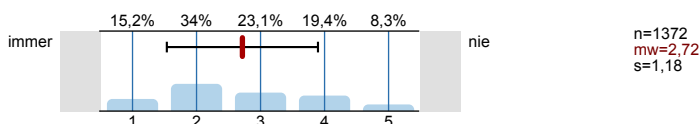

Wie oft isst du vegan in den Betrieben der Hochschulgastronomie?

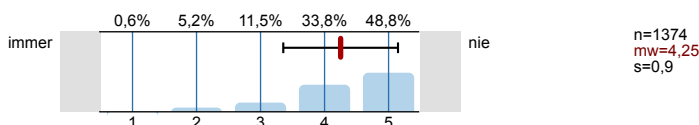

Wie oft würdest du nach qualitativer Verbesserung bzw. Ausbau des veganen Angebotes auf dieses zurückgreifen?

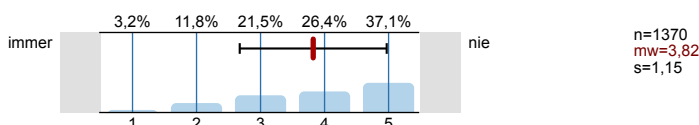

Angaben zu den Lebensmittelkennzeichnungen:

Weißt du, wo du die Lebensmittelkennzeichnungen nachschauen kannst?



Findest du, dass die Lebensmittelkennzeichnungen für deine Essgewohnheiten ausreichend sind?

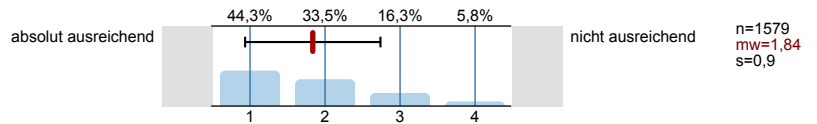

Findest du, dass die Lebensmittelkennzeichnungen für deine Essgewohnheiten zuverlässig genug sind?

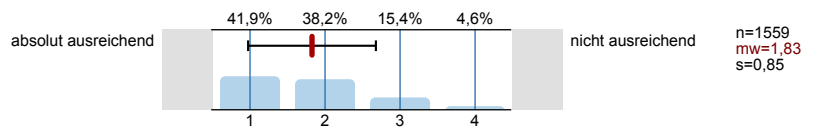

Angaben zum Service durch das Personal:

Wie beurteilst du die Freundlichkeit des Personals?

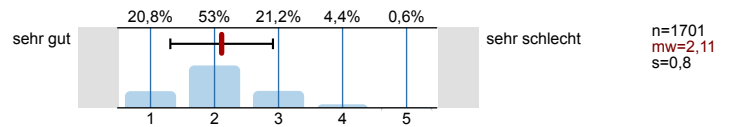

Wie beurteilst du die Hilfsbereitschaft des Personals?

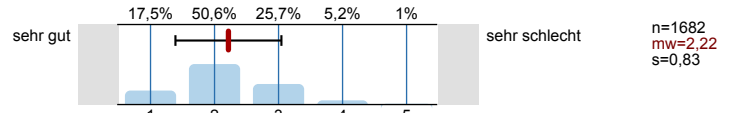

Wie beurteilst du die Fachkompetenz des Personals?

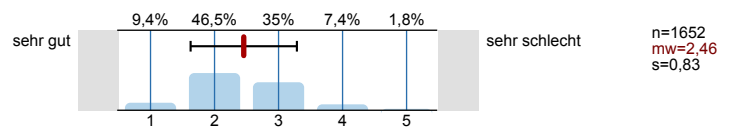

Angaben zu Organisation und Ambiente:

Die folgenden Fragen bitte auf die angekreuzte "Lieblingslocation" beziehen.

Wie beurteilst du die Wartezeiten an der Ausgabe?

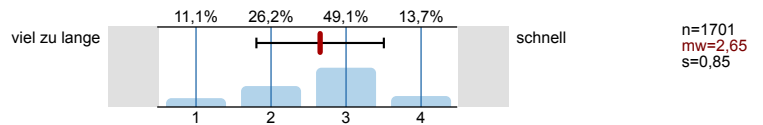

Wie beurteilst du die Wartezeiten an der Kasse?

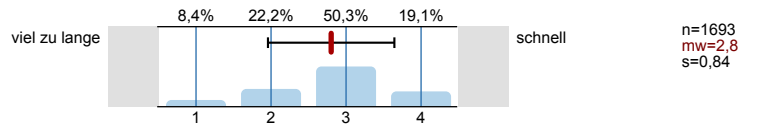

Wie beurteilst du die Verfügbarkeit von Sitzplätzen?

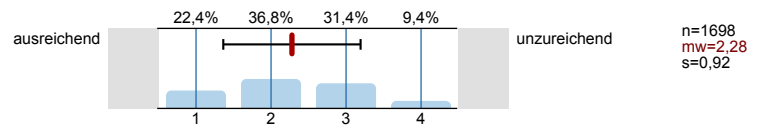

Wie beurteilst du die Geräuschkulisse?

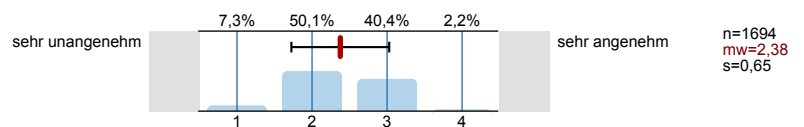

Wie beurteilst du das visuelle Ambiente?

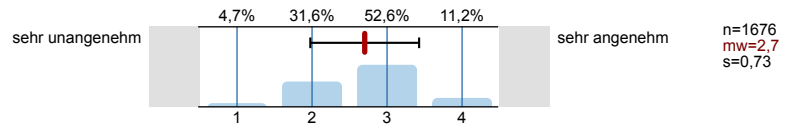

Wie bewertest du die Sauberkeit in den Ausgaben?

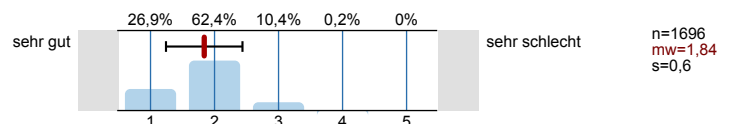

Allgemeine Angaben:

Wie zufrieden bist du mit dem Angebot an Speisen des Studierendenwerks im Allgemeinen?

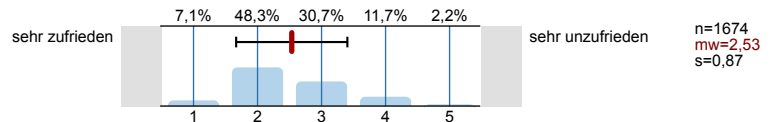

Wie beurteilst du die einzelnen Mensen/Cafeterien des Studierendenwerkes?

Zentralmensa

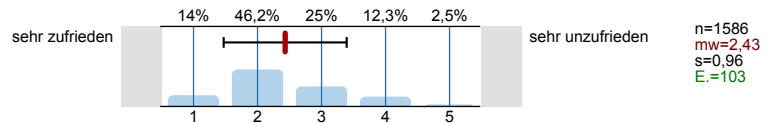

Mensa im Georg Forster Gebäude

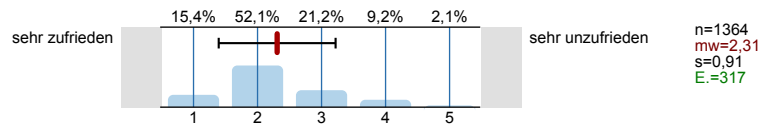

Mensa FH Mainz Campus

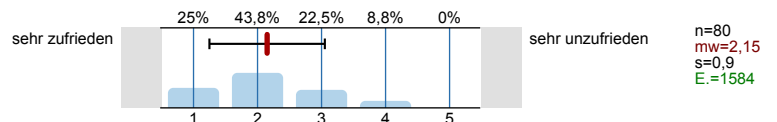

FH Mainz Campus Cafeteria

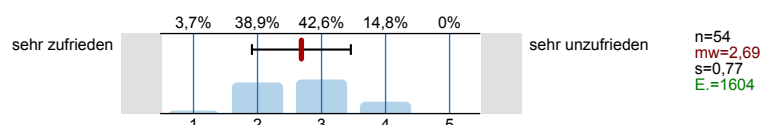

ReWi Cafeteria

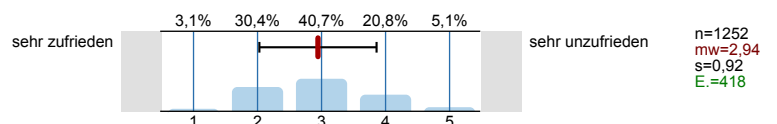

Philosophicum Cafeteria

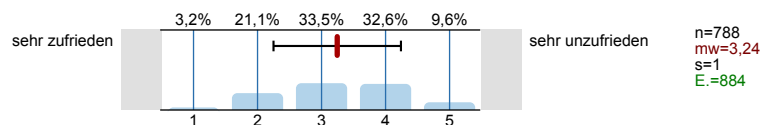

Mens@Ria

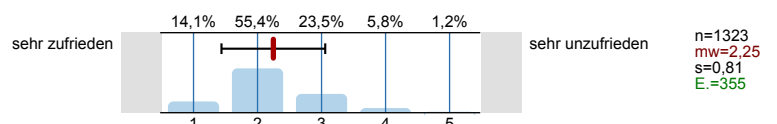

Vielen Dank für deine Teilnahme!

Profillinie

Teilbereich: JGU - Projekte
 Name der/des Lehrenden: AStA - Oekologiereferat
 Titel der Lehrveranstaltung: Mensa Umfrage - SoSe 2015
 (Name der Umfrage)

Verwendete Werte in der Profillinie: Mittelwert

Angaben zur Person: [Fortsetzung]



Angaben zu Speisen/Essen:

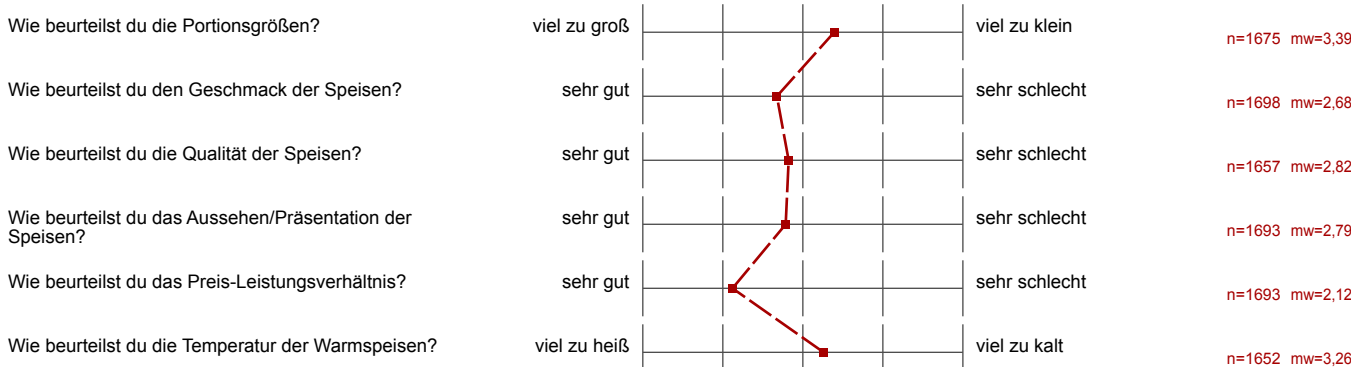

Angaben zum Speiseangebot:



Angaben zum Speiseangebot: [Fortsetzung]

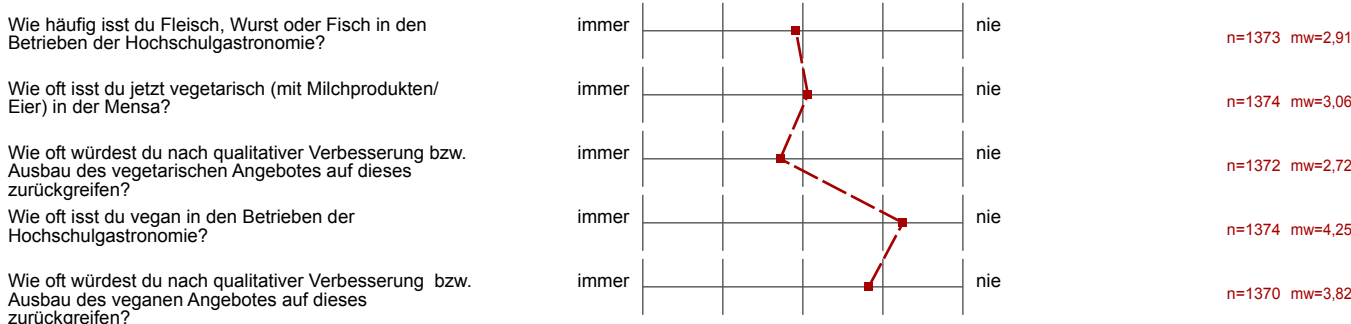

Angaben zu den Lebensmittelkennzeichnungen:

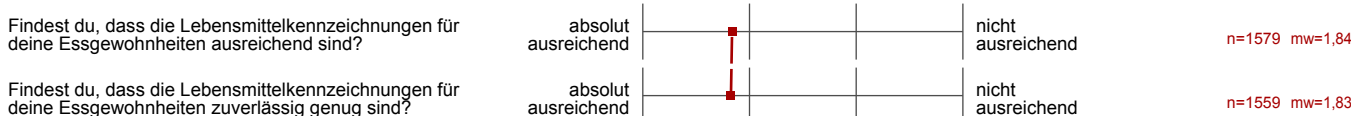

Angaben zum Service durch das Personal:

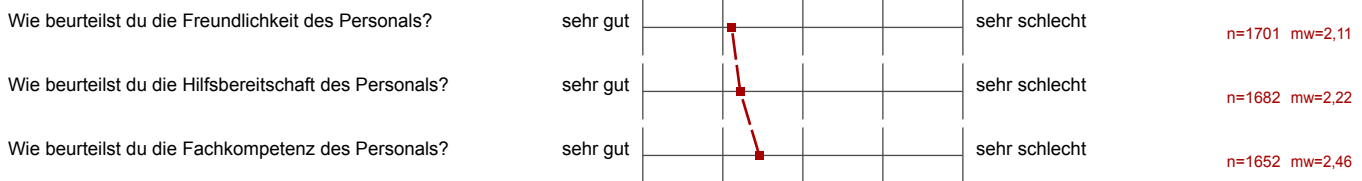

Angaben zu Organisation und Ambiente:

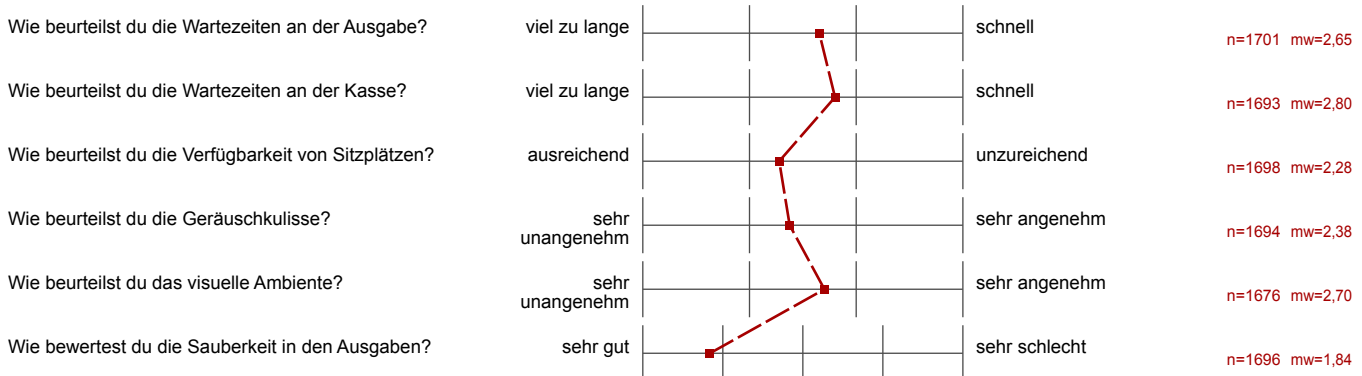

Allgemeine Angaben:

